

**Fecha Solicitud:** DD/MM/AAAA

**Tipo solicitud:** Certificación   
(marque con una X) Vigilancia

**Folio** (interno Soprocet):

1. DATOS PERSONALES	
<b>Nombre y Apellido</b> <i>(como figure en su documento de identidad)</i>	
<b>Rut</b>	
<b>Correo Electrónico</b>	
<b>Nacionalidad</b>	
<b>Dirección de Residencia</b>	
<b>Ciudad</b>	
<b>Región / País</b>	
<b>N° telefónico</b>	
<b>N° telefónico adicional</b>	

2. CERTIFICADO AL CUAL POSTULA		
ALCANCE	EQUIPOS	MARQUE X
Operadores Movimiento de tierra	Bulldozer	x
	Wheeldozer	
	Camión Dumper	
	Cargador Frontal	
	Excavadora	
	Retroexcavadora	
	Minicargador	
	Motoniveladora	
	Perforadora	
	Pala Hidráulica	
	Planta Seleccionadora	
	Rodillo Compactador	
	Terminadora de Asfaltos	
	Rodillo doble Tambor	
Track Dril		
Conductores de transporte de carga	Camión Aljibe	
	Camión Furgón	
	Camión Mixer	
	Camión Perforadora	
	Camión Plano	

<b>2. CERTIFICADO AL CUAL POSTULA</b>		
<b>ALCANCE</b>	<b>EQUIPOS</b>	<b>MARQUE X</b>
<b>Conductores de transporte de carga</b>	Camión Tolva	
	Camión Tres Cuarto	
	Camión Fabrica	
	Camión Combustible	
	Camión Lubricador	
	Camión Imprimidor	
	Camión Bomba Pluma Hormigón	
	Camión Extracción	
	Camión Ampliroll	
	Camión Frigorífico	
	Tráiler Modular	
	Camioneta Escolta	
	Tracto Camión Semirremolque con Rampla Plana	
	Tracto Camión Semirremolque con Cisterna	
	Tracto Camión Semirremolque Estanque Sustancias peligrosas	
	Tracto Camión Semirremolque con Estanque Combustible	
	Tracto Camión Semirremolque Cama Baja	
	Tracto Camión Semirremolque Batea	
Tracto Camión Semirremolque con Estanque Silo		
Tracto Camión Semirremolque Portacontenedor		
<b>Conductores de transporte de pasajeros</b>	Bus	
	Minibús	
	Camioneta	
<b>Operadores de Izaje</b>	Alza hombre brazo articulado	
	Alza Hombre Tijera	
	Pluma Telescópica montada sobre camión	
	Grúa Araña	
	Grúa Horquilla	
	Manipulador Telescópico	
	Grúa Móvil Telescópica sobre Neumáticos	
	Grúa Móvil Telescópica sobre Oruga	
	Grúa Móvil Estructural sobre Neumáticos	
	Grúa Móvil Estructural sobre Oruga	
	Pay Welder (side boom telescópico)	
	Side Boom	

2. CERTIFICADO AL CUAL POSTULA		
ALCANCE	EQUIPOS	MARQUE X
	Puente grúa	
	Ayudante Montaje y Desmontaje de Grúas	
	Manipulador de neumáticos	
	Apilador Eléctrico	
<b>Riggers</b>	No Aplican Equipos	

3. DOCUMENTACIÓN QUE SE DEBE ADJUNTAR A LA SOLICITUD	
ALCANCE	PRERREQUISITOS
1.- Operadores Movimiento de tierra 2.- Conductores de transporte de carga 3.- Conductores de transporte de pasajeros 4.- Operadores de Izaje	<ul style="list-style-type: none"> <li>•Cédula de identidad</li> <li>•Licencia de conducir de acuerdo con el país y al equipo.</li> <li>•Hoja vida conductor con una antigüedad no mayor a 2 meses.</li> <li>•Examen psico sensométricos vigente</li> <li>•Examen de drogas y alcohol vigente</li> </ul> <p><b>Competencia Requerida</b></p> <ul style="list-style-type: none"> <li>•Registros de capacitación formal de operación de equipo (interna o externa) por parte de la empresa mandante o representante de la marca del equipo.</li> <li>•Finiquito, contrato de trabajo u otros (Acreditar experiencia mínima 1 año)</li> <li>•CV (Acreditar experiencia mínima 1 año)</li> <li>•Experiencia acreditable de 3 años en caso de no contar con curso formal.</li> </ul> <p><b>Capacidades mínimas necesarias</b> (verificadas a través de exámenes)</p> <ul style="list-style-type: none"> <li>•Profundidad en la visión</li> <li>•Salud compatible con las labores a realizar</li> <li>•Distinguir los colores</li> <li>•Audición adecuada para las labores a realizar</li> </ul>
<b>5.- Riggers</b>	<ul style="list-style-type: none"> <li>•Cédula de identidad</li> <li>•Examen de drogas y alcohol Vigente</li> <li>•Examen de salud ocupacional Vigente</li> </ul> <p><b>Competencia Requerida</b></p> <ul style="list-style-type: none"> <li>•Capacitación formal Riggers por parte de un organismo técnico.</li> <li>•Finiquito, contrato de trabajo u otros documentos (Acreditar experiencia mínima 1 año)</li> <li>•CV (Acreditar experiencia mínima 1 año)</li> </ul> <p><b>Capacidades mínimas necesarias</b> (verificadas a través de exámenes)</p> <ul style="list-style-type: none"> <li>•Salud compatible con las labores a realizar</li> </ul>

Indicar necesidades especiales (si aplica):

#### 4.- CÓDIGO DE CONDUCTA PROCESO CERTIFICACIÓN DE PERSONAS (CPe-DO-05)

**Para obtener y mantener una certificación de competencias laborales otorgada por Soprocert Organismo de certificación de personas. Me comprometo a cumplir con este código de conducta, con los requisitos de la certificación establecidos y proporcionar toda la información requerida durante el proceso de certificación y vigencia de esta.**

- Comprendo que la entrega de un certificado de competencias laborales está establecida en un esquema dónde se evalúa la conformidad de los prerrequisitos y la realización exitosa del proceso de examen teórico y práctico.
- El proceso de exámenes es confidencial, me comprometo a no transmitir información a otras personas y a realizarlo de forma honesta y sin ayuda.
- Durante la toma de exámenes no debo estar bajo el efecto de bebidas alcohólicas o sustancias ilegales.
- No debo realizar ni ofrecer, de forma directa o indirecta, compensaciones económicas, agradecimientos en especie o cualquier otro beneficio, a cualquier colaborador integrante de Soprocert Competencias que esté al servicio en cualquier etapa del proceso de certificación.
- Entiendo que, al promover y hacer uso del Certificado, libero a Soprocert Competencias de toda responsabilidad administrativa, civil o penal, que se pudieren derivar del mal uso de este.
- La información presentada durante todo el proceso de certificación es verídica y de mi entera responsabilidad; por lo cual, Soprocert Competencias podrá verificar esta información en cualquier momento, y en caso de comprobarse falsedad en la misma se cancelará la certificación poniendo los antecedentes a disposición de la justicia.
- Entiendo que soy responsable de los riesgos involucrados en la práctica profesional, conozco estos riesgos y asumo completa responsabilidad de estos, por lo tanto, libero y eximo a Soprocert de responsabilidad frente a muerte, lesiones físicas, discapacidad o daños a la propiedad, pérdida o robo, relacionados con mi participación en la práctica de mi competencia laboral sin importar su causa o razón.
- Cualquier cambio que elimine las condiciones por las cuales se me otorgó la certificación, debo informar a Soprocert Competencias.
- Entiendo que el certificado es de propiedad de Soprocert Competencias, quien tiene el derecho de revocar o suspender la certificación en caso de que se eliminen o cambien las condiciones por las cuales se me entrego la certificación.
- En el caso de suspensión o retiro del certificado, me comprometo a no seguir promoviendo ni hacer referencia a la certificación.
- El incumplimiento a los principios señalados en el código de conducta, Soprocert Competencias, podrá cancelar el proceso de certificación del candidato o retirar la certificación.

## 5.- DESCRIPCIÓN DEL PROCESO DE CERTIFICACIÓN (Esquema CPe-DO-03)

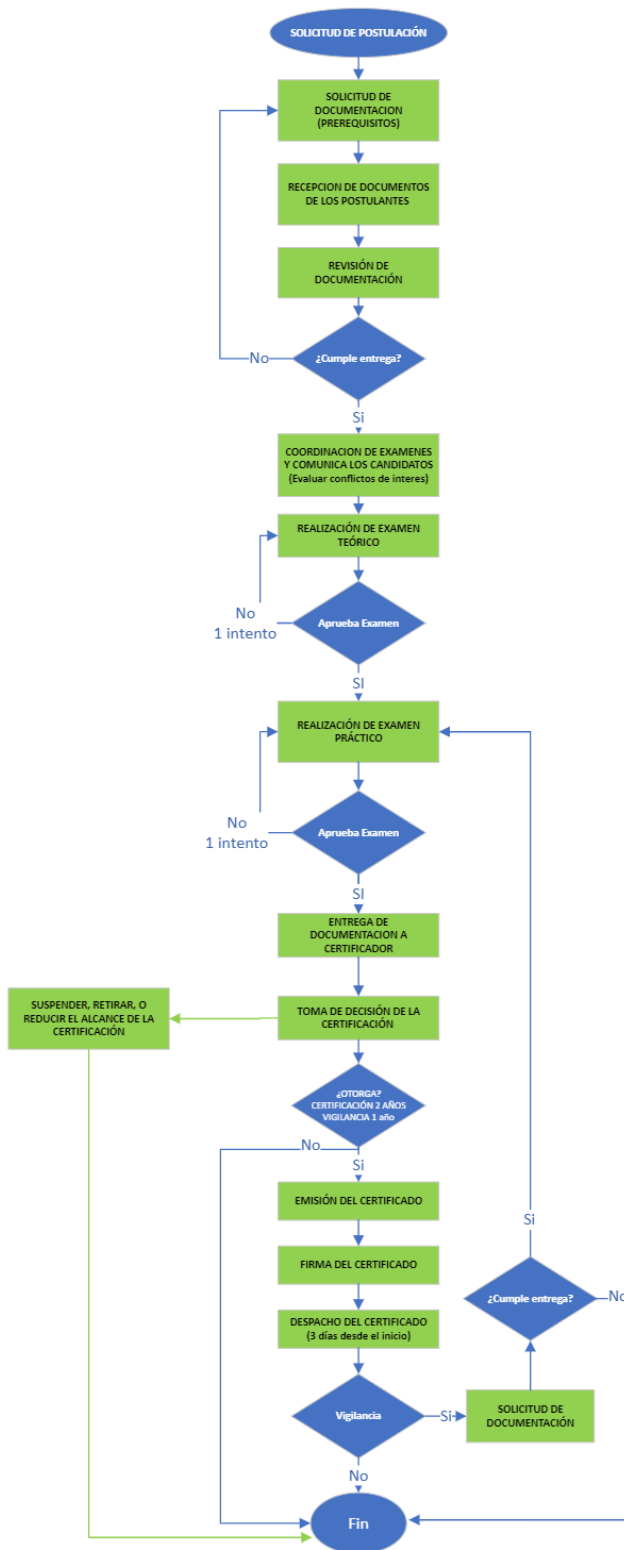

Acepto todos los términos y condiciones establecidos en el Código de Conducta CPe-D0-05 y Esquema de certificación CPe-D0-03. Por lo tanto, consciente de todo realizo la presente postulación.

Nombre, Rut, y Firma del Postulante \_\_\_\_\_

ADJUNTAR LOS DOCUMENTOS PARA EL PERFIL POSTULADO SEGÚN PUNTO 3.